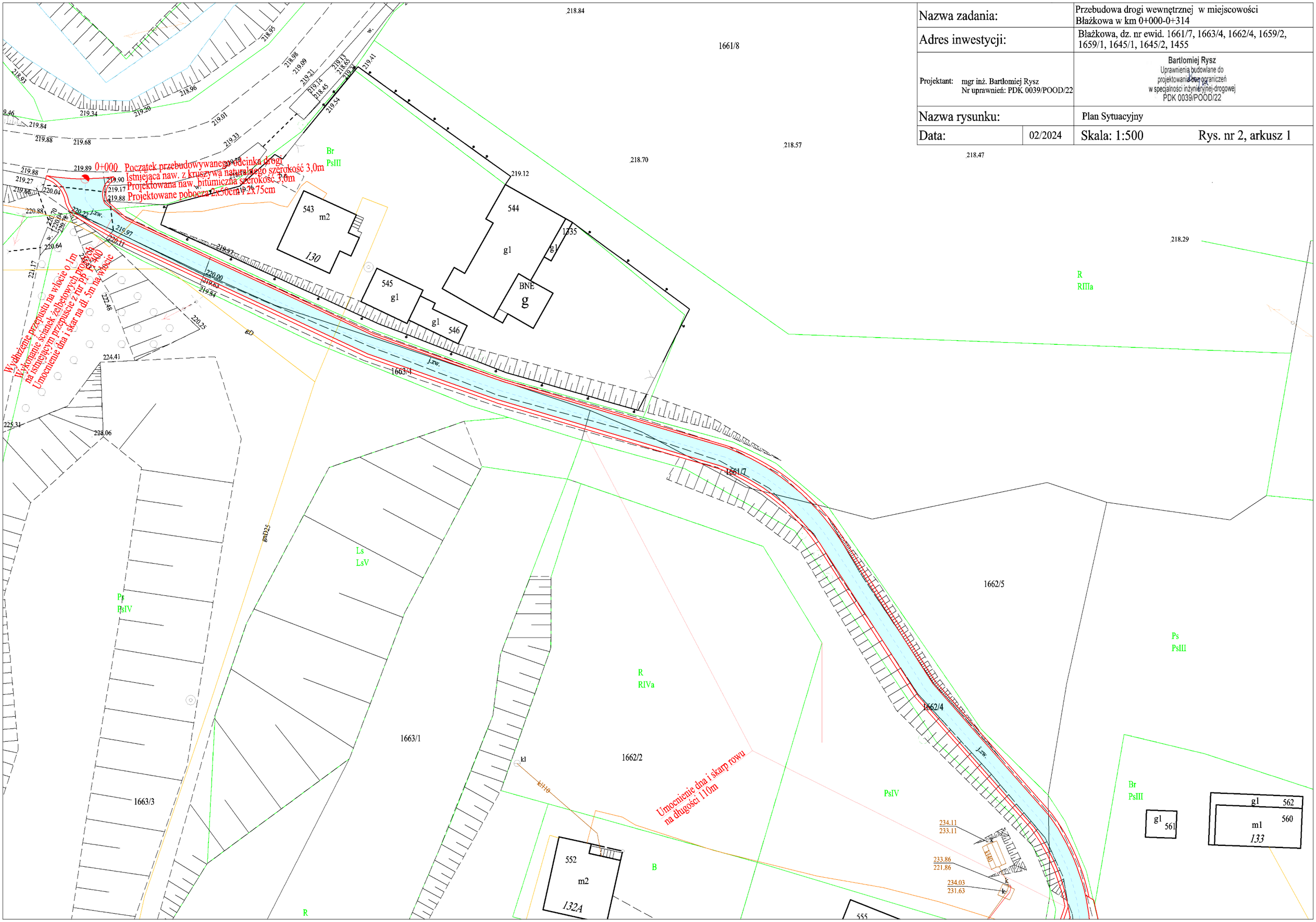Nazwa zadania:		Przebudowa drogi wewnętrznej w miejscowości Błażkowa w km 0+000-0+314
Adres inwestycji:		Błażkowa, dz. nr ewid. 1661/7, 1663/4, 1662/4, 1659/2, 1659/1, 1645/1, 1645/2, 1455
Projektant: mgr inż. Bartłomiej Rysz Nr uprawnień: PDK 0039/POOD/22		Bartłomiej Rysz Uprawnienia budowlane do projektowania bez ograniczeń w specjalności inżynieryjnej-drogowej PDK 0039/POOD/22
Nazwa rysunku:		Plan Sytuacyjny
Data:	02/2024	Skala: 1:500 Rys. nr 2, arkusz 1